Plant Actin鼠单克隆抗体

Plant Actin Mouse Monoclonal Antibody

本产品冰袋运输；-20℃保存12个月。

货号规格

LF207　100μL

产品简介

本抗体为鼠单克隆抗体。Actin是细胞骨架的主要成分，广泛表达于真核细胞。目前发现Actin至少存在6种异构体形式。Actin已经在各种物种的细胞中发现，并且在在免疫原性及物理特征上都比较相似，具有高度保守性，在细胞中的表达相对稳定，因此它常被用于校正系统的内参。本抗体经常作为各种模式生物如拟南芥，水稻等的内参。

克 隆 号　2E3

缓 冲 液　10mM PBS（pH7.4），50% glycerol

防 腐 剂　0.02% sodium azide

应用种属　已验证可应用：拟南芥、烟草、水稻、大麦
预 测 可 应 用：欧洲油菜、草棉、马铃薯、谷子、小麦、二穗短柄草、甘野菊、大豆、芒果、盐芥、结缕草、欧洲菘蓝

应用范围　Western Blot（WB）

推荐浓度（最适浓度需根据具体情况调试）
Western Blot：1:5,000

注意事项

1. 为了获得实验最佳效果，请根据实验调整最佳工作稀释度；
2. 为了您的安全和健康，请穿实验服并戴一次性手套操作；
3. 本产品仅限科研使用。

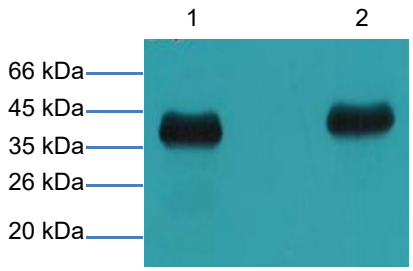

Plant Actin 鼠单克隆抗体检测拟南芥总蛋白样品
Western Blot 结果（1）1:5,000；（2）1:10,000

版本号：20K04